



# Expo Solar Colombia

by Ginlong Technologies

Stock Code: 300763.SZ ◀

¿Quién es Solis?



Made by Ginlong Technologies  GINLONG

## ¿Quién es Solis?



- Empresa fundada en 2005.
- Fabricación de inversores string: todos los equipos son probados.
- Presencia en todo LATAM.
- 18 años en el mercado con enfoque 100% a equipo solar.
- Amplia gama de potencias (kW).
- Residencial, almacenamiento, C&I, Gran escala
- Calidad a precio competitivo
- Instalaciones rápidas y sencillas
- Garantías completas de equipo

# ¿Quién es Solis?



# ¿Quién es Solis?



# CONTENIDO

Nuevos productos S5/S6 01

Introducción a SolisCloud 02

Soporte y servicio 03

Q&A 04

# PARTE 1

Nuevos productos S5/S6



# Inversores Residenciales desde 700 W hasta 20 kW



**S6-GR1P(0.7-3.6)K-M**

**S6-GR1P(2.5-3)K-LV**



**S6-GR1P(2.5-6)K**



**S5-GR1P(7-10)K**



**S5-GR3P(5-10)K-LV**

**S5-GR3P(5-20)K-HV**



## S6-GR1P(2.5-3)K-LV



- 2.5 W y 3 kW
- 600 v , 14 A / 22 A y 19 A / 30 A
- 1P 110 V
- DC:AC 20%
- Inyección Zero incluida (EPM) + CT
- 2 MPPT / 2 entradas
- TYPE4X
- AFCI
- IEEE1547 / UL1741/1699B

Nota: Consultar disponibilidad con distribuidor.

## S6-GR1P(0.7-3.6)K-M



- 700 W hasta 3.6 kW
- 600 v , 14 A / 22 A y 19 A / 30 A
- 1P 220/240 V
- DC:AC 20%
- Inyección Zero incluida (EPM) + CT
- 1 MPPT / 2 entradas
- TYPE4X
- AFCI
- IEEE1547 / UL1741/1699B

Nota: Consultar disponibilidad con distribuidor.

## S6-GR1P(2.5-6)K



- 2.5 hasta 6 kW
- 600 V y 14 A / 22 A
- 1P 208/220/240 V
- DC:AC 20%
- Inyección Zero incluida (EPM) + CT
- 2 MPPT / 2 entradas
- TYPE4X
- AFCI
- IEEE1547 / UL1741/1699B

Nota: Consultar disponibilidad con distribuidor.

## S5-GR1P(7-10)K



- **7, 8, 9 Y 10 kW**
- **600 V y 14 A / 22 A**
- **1P 208/220/240 V**
- **EPM INTERNO + CT**
- **3 MPPT / 3 entradas**
- **MC4 y TYPE4X**
- **AFCI**
- **IEEE1547 / UL1741/1699B**

Nota: Consultar disponibilidad con distribuidor.

## S5-GR3P(5-10)K-LV



- 5, 6 y 10\* kW
- 1000 V , 16 y 32\* A
- 3P 208/220 V
- DC:AC 20%
- **Requiere Meter/EPM externo**
- 2 MPPT / 4 entradas
- MC4 y TYPE4X
- AFCI
- IEEE1547 / UL1741/1699B

Nota: Consultar disponibilidad con distribuidor.

## S5-GR3P(5-20)K-HV



- Desde 5 hasta 20 kW
- 1000 V , 16 A y 32 A
- 3P 440/480 V
- DC:AC 20%
- **Requiere Meter/EPM externo**
- 2 MPPT / 4 entradas
- MC4 y TYPE4X
- AFCI
- IEEE1547 / UL1741/1699B

Nota: Consultar disponibilidad con distribuidor.

# Compatibilidad con corrientes mayores



Tabla de datos

Modelo	S6-GR1P0.7K-M	S6-GR1P1K-M	S6-GR1P1.5K-M	S6-GR1P2K-M	S6-GR1P2.5K-M	S6-GR1P3K-M	S6-GR1P3.6K-M
<b>Entrada (CC)</b>							
Potencia de entrada máxima recomendada	0.9 kW	1.2 kW	1.8 kW	2.3 kW	3 kW	3.5 kW	4 kW
Voltaje máxima de entrada	600V						
Voltaje de nominal	200 V			330 V			
Voltaje de arranque	60 V			90 V			
Rango de voltaje MPPT	50-500 V			80-500 V			
Corriente máxima de entrada				14 A		19 A	
Corriente máxima de cortocircuito				22 A		30 A	
Número de MPPT/Número máxima de cadenas de entrada				1/1		1/2	

$I_{sc} \text{ máx Inv} > I_{sc} \text{ máx panel} =$



## Compatibilidad con corrientes mayores



Isc máx Inv > Isc máx panel = ✓



# Inversores desde 15 kW hasta 124 kW



**S5-GC(15-23)K-LV**

**S5-GC(40-50)K-HV**



**S5-GC(30-36)K-LV**



**S5-GC(60-70)K-HV**



**S5-GC(50-60)K-LV**

**S5-GC(75-100)K-US**

**S5-GC(124-125)K-HV**

# S5-GC(15-23)K-LV



## Rendimiento

- 15, 20, 23 kW
- 3P 208/220/240 V
- Eficiencia 98%
- 1100 V / 32 A
- 3 MPPT, 2 entradas
- 130% DC/AC

## Competitivo

- 37 kg
- Conector Y / MC4
- Paneles bifaciales
- Zero Export

## Seguridad

- Diseño sin fusibles
- Type II SPD AC/DC
- IP65
- Convección natural
- AFCI - UL1699B

## O&M Inteligente

- Monitoreo por string
- Análisis de curva I/V\*
- Actualización remota\*
- ON/OFF remoto\*
- Wifi / LAN / GPRS
- \*nuevo wifi stick + solis cloud

Nota: Consultar disponibilidad con distribuidor.

# S5-GC(25-36)K-LV



## Rendimiento

- 25, 30 y 36 kW
- 3P 208/220/240 V
- Eficiencia 97%
- **1000 V / 32 A**
- **4 MPPT**

## Competitivo

- **54 kg**
- MC4
- Rango de voltaje amplio
- Zero Export

## Seguridad

- Diseño sin fusibles
- Type II SPD AC/DC
- IP65
- Ventilador inteligente
- AFCI - UL1699B

## O&M Inteligente

- Monitoreo en tiempo real
- Wifi / LAN / GPRS



Nota: Consultar disponibilidad con distribuidor.

# S5-GC(40-50)K-HV



## Rendimiento

- 40 y 50 kW
- 3P 440/480 V
- Eficiencia 98%
- 1100 V / 32 / 40 A
- 4 MPPTs con 8 entradas
- 130% DC/AC

## Competitivo

- 37 kg
- Conector Y / MC4
- Paneles bifaciales
- Zero Export

## Seguridad

- Diseño sin fusibles
- Type II SPD AC/DC
- IP65
- Convección natural
- AFCI - UL1699B

## O&M Inteligente

- Monitoreo por string
- Análisis de curva I/V\*
- Actualización remota\*
- ON/OFF remoto\*
- Wifi / LAN / GPRS
- \*nuevo wifi stick + solis cloud



Nota: Consultar disponibilidad con distribuidor.

# S5-GC(50-60)K-LV



## Rendimiento

- 50 y 60 kW
- 3P 208/220/240 V
- Eficiencia 98%
- **1100 / 32 A**
- 6 y 8 MPPTs con 2 entradas
- 170% DC/AC

## Competitivo

- 89 kg
- **Conector Y / MC4**
- Compatible cable AI
- Paneles bifaciales
- PLC / RS485
- Zero Export

## Seguridad

- Diseño sin fusibles
- Type II SPD AC/DC
- IP66
- Ventilación inteligente
- AFCI - UL1699B
- "PID recovery"

## O&M Inteligente

- Monitoreo por string
- Análisis de curva I/V\*
- Actualización remota\*
- ON/OFF remoto\*
- Wifi / LAN / GPRS
- \*nuevo wifi stick + solis cloud



Nota: Consultar disponibilidad con distribuidor.

# S5-GC(60-70)K-HV



## Rendimiento

- 60 y 70 kW
- 3P 440/480 V
- Eficiencia 99%
- 1000 V / 32 A
- 6 MPPT

## Competitivo

- 54.5 kg
- MC4
- Rango de voltaje amplio

## Seguridad

- Diseño sin fusibles
- Type II SPD AC/DC
- IP65
- Ventilador inteligente
- AFCI - UL1699B

## O&M Inteligente

- Monitoreo en tiempo real
- Wifi / LAN / GPRS

Nota: Consultar disponibilidad con distribuidor.

# S5-GC(75-100)K-US



## Rendimiento

- 75, 80, 90 y 100 kW
- 3P 440/480 V
- Eficiencia 99%
- 1000 V / 26 A / 40 A
- 8, 9 y 10 MPPTs, con 2 entradas
- 150% DC/AC

## Seguridad

- Diseño sin fusibles
- Type II SPD AC/DC
- Type 4X
- Ventilación inteligente
- AFCI - UL1699B
- "PID recovery"

## Competitivo

- 85 kg y diseño compacto
- Conector Y / MC4
- Compatible cable AI
- Paneles bifaciales
- PLC / RS485

## O&M Inteligente

- Monitoreo por string
  - Análisis de curva I/V\*
  - Actualización remota\*
  - ON/OFF remoto\*
  - Wifi / LAN / GPRS
- \*nuevo wifi stick + solis cloud*



Nota: Consultar disponibilidad con distribuidor.

## S5-GC(124-125)K-HV



- **124 y 125 kW**
- **1000 V / 32 A**
- **3P 440/480 V**
- DC:AC 1.5
- **10 MPPT / 20 entradas**
- Monitoreo de string y curva IV
- Anti – PID / Type I SPD
- Fuse Free
- Type 4X / AFCI
- UL1741 / IEEE1547



Nota: Consultar disponibilidad con distribuidor.



# Inversor Híbridos



**S6-EH1P(3.8-11.4)K**

## S6-EH1P(3.8-11.4)K

- Desde 3.8 a 11.4 kW
- 600 Vdc
- B: 80-500 V Li-ion HV
- Sin Display
- Conexión en paralelo
- Soporta generador de emergencia
- 1P 240 Vnom y salida L-N 120 V: **No requiere ATR**
- DC:AC 1.6
- 2 a 4 MPPT (16 A cada MPPT)
- NEMA 4X / UL 1741 / IEEE 1547
- Built in MLRSD / AFCI



## S6-EH1P(3.8-11.4)K

-  Red Eléctrica GRID
-  Centro de Carga AC-Grid
-  Módulos FV
-  Centro de Carga AC-Backup
-  Batería HV
-  Cargas Críticas.

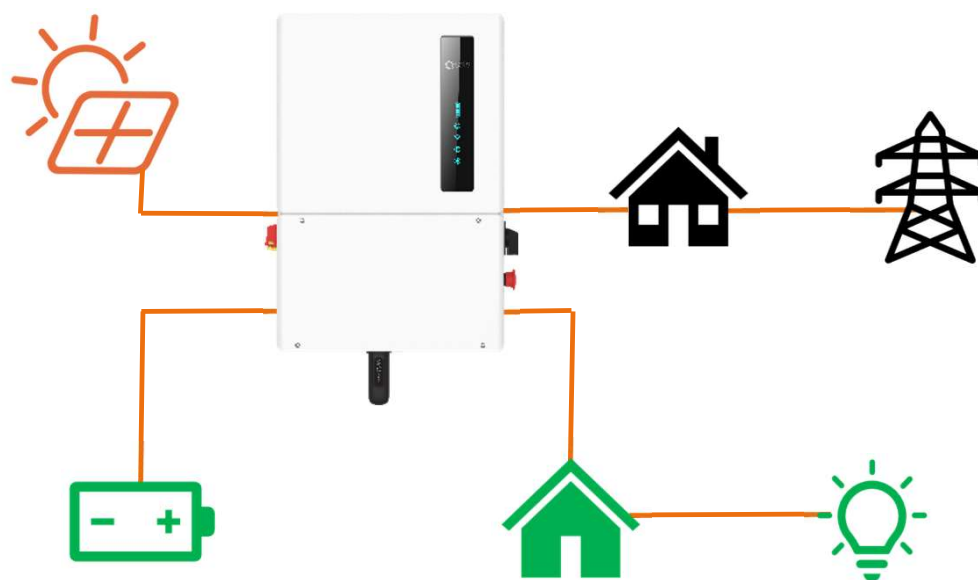

# Inversor Híbrido (Overview)

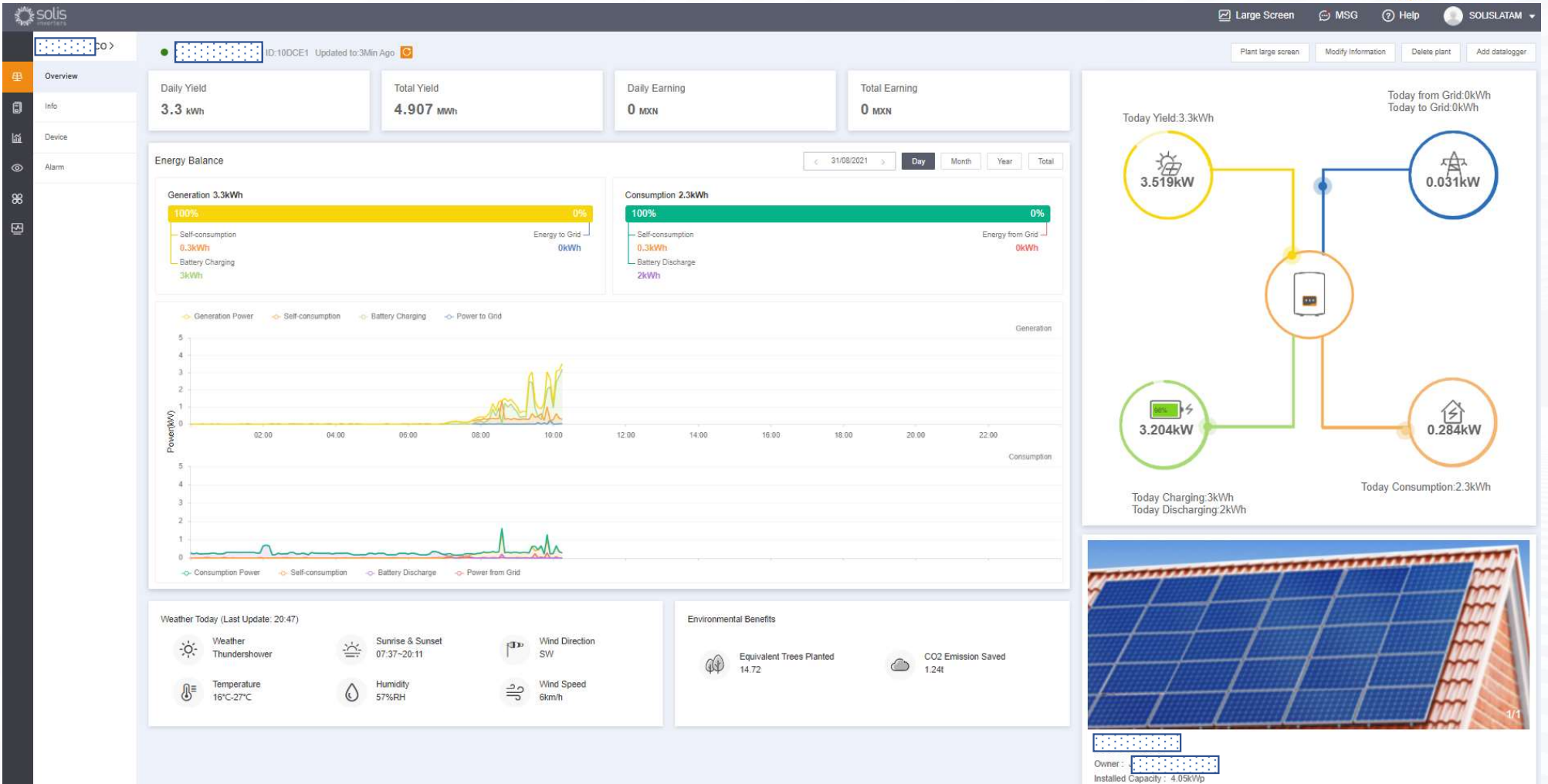

# PARTE 2

## Introducción SolisCloud



# SolisCloud



- ✓ Monitoreo en tiempo real
- ✓ Multi plataforma
- ✓ Historial de datos y alarmas
- ✓ Mayor flexibilidad y mayor soporte por parte de Solis (actualización remota)
- ✓ Mayor organización de usuarios
- ✓ Exportación de datos
- ✓ Análisis de datos más complejos
- ✓ Constantes actualizaciones y novedades

# Aplicación SolisCloud y portal web



WEB: [www.soliscloud.com](http://www.soliscloud.com)

APP: SolisCloud



Descargar:

IOS: APP Store

Android: Google PlayStore

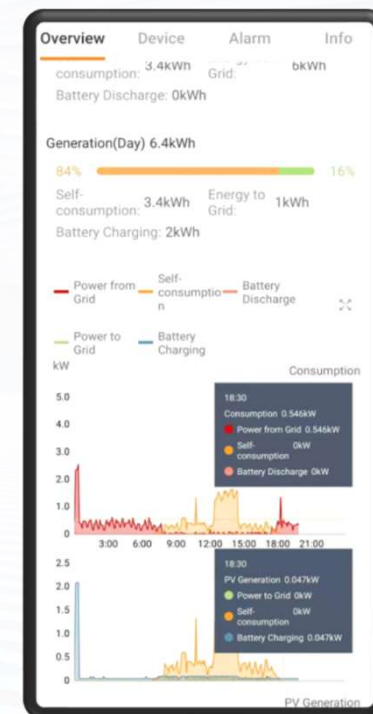
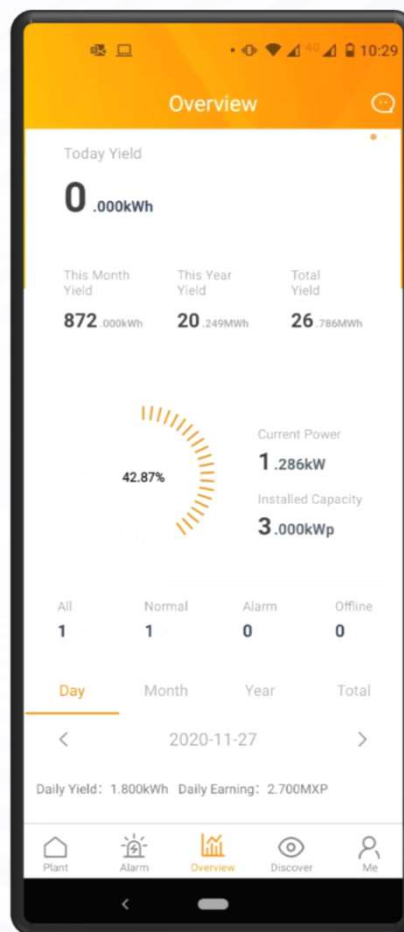

# Plataforma de monitoreo SolisCloud



MSG
soliscloud

- Overview
- Plant Overview
- Device Overview

Plant Overview Refresh
Add Plant

**Current Power**

**39.882 MW**  
Installed Capacity: 814.877GWp

**Daily Yield**

**0 kWh**  
Monthly Yield: 0kWh  
Total Yield: 0kWh

**Daily Earning**

**0.000 CNY**  
Monthly Earning: 0.000CNY  
Total Earning: 0.000CNY

**Normal Plant**

**6052 Plants**  
Alarm Plants: 28  
Total Plants: 21797

Plant List
Plant Location

Total(21797) ● Alarm(28) ● Offline(15717) ● Normal(6052) Advanced Search ▾

Plant State	Plant Name	Owner	Daily Yield	Total Yield	Specific Yield	Current Power	Installed Capacity	Last Update
● Online			0kWh	3.965MWh	0	0.04kW	8kWp	2020-11-27 02:45
● Online			17.2kWh	268kWh	0.69	0.04kW	24.88kWp	2020-11-27 02:45
● Online			4.8kWh	31kWh	0.87	0.14kW	5.5kWp	2020-11-27 02:45
● Online			1.7kWh	13kWh	0.85	0.02kW	2kWp	2020-11-27 02:45
● Online			2.5kWh	24kWh	0.5	0.09kW	5kWp	2020-11-27 02:45
● Online			3.1kWh	21kWh	0.94	0.02kW	3.3kWp	2020-11-27 02:45
● Online			2.1kWh	14kWh	0.5	0.02kW	4.2kWp	2020-11-27 02:45
● Online			2.5kWh	11kWh	0.5	0.02kW	5kWp	2020-11-27 02:45
● Online			1.2kWh	22kWh	0.4	0.02kW	3kWp	2020-11-27 02:45



# Vista general de la planta fotovoltaica

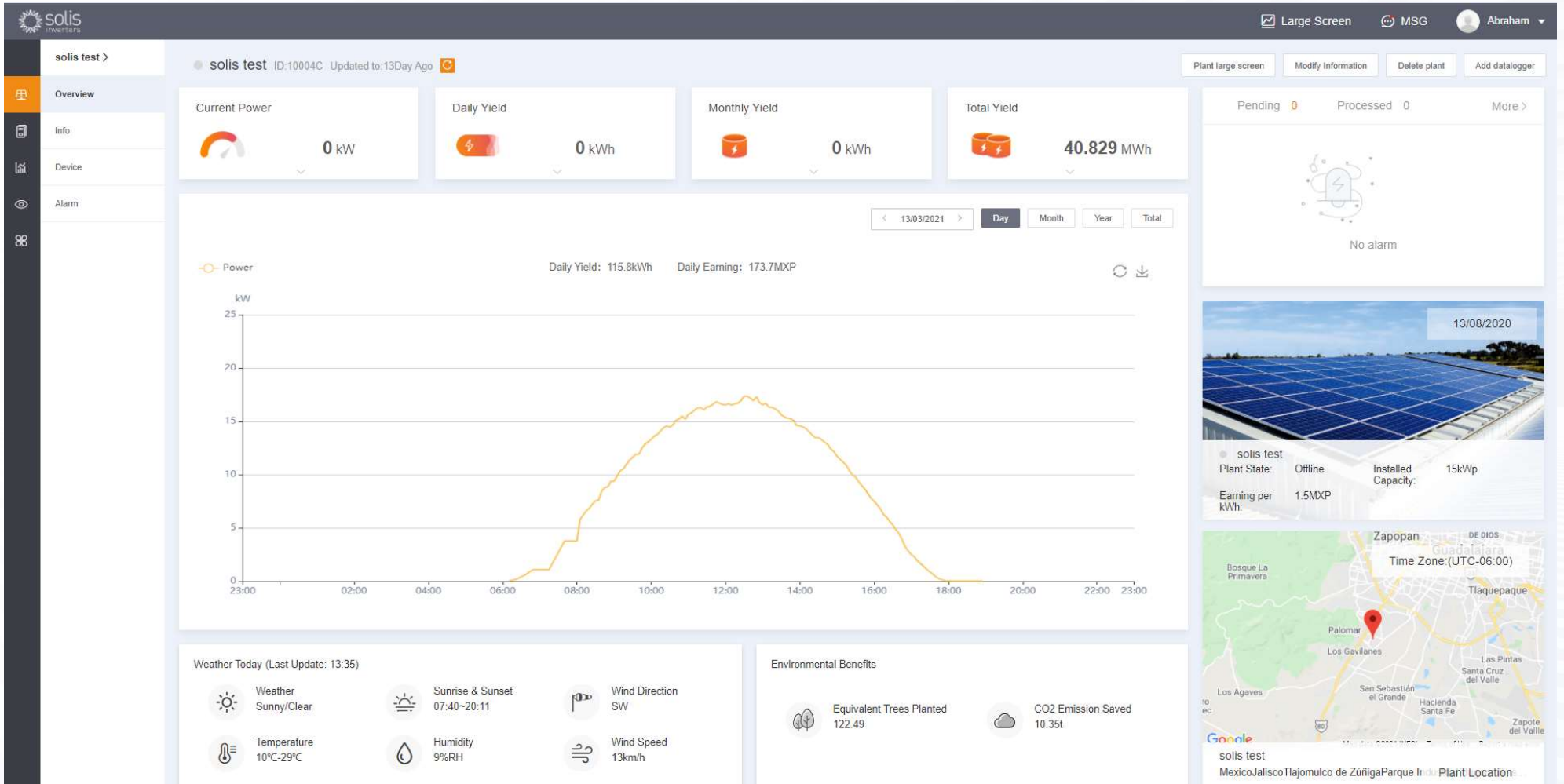

# Usuarios Múltiples: Propietario y Visitantes



Info  
Plant Information

## Modify plant info

Plant Owner		
User Name	Email	Operation
Emmanuel	[Redacted]	Delete Edit

Plant Guest		
User Name	Email	Operation
Abraham V	[Redacted]	Delete Edit
测试余测试国际- (V2.0) 测试业主!	[Redacted]	Delete Edit
solis yu-like	[Redacted]	Delete Edit
Gino Pinagorte	[Redacted]	Delete Edit
Iñigo Garcia	[Redacted]	Delete Edit
LucasViltec	[Redacted]	Delete Edit
Sergio Rdz	[Redacted]	Delete Edit
ctrisun	[Redacted]	Delete Edit
sergio.rios	[Redacted]	Delete Edit
Add		

### Basic information

\* Plant Name

\* Installed  kWp

Capacity

\* Area  Mexico.Jalisco.Tlajomulco de Zúñi

\* Plant Address

\* Time Zone

Installer Email

Installer Phone

Module

Plant Type

Grid Connection

Type

# Vista general del Inversor



Back

41.5°C (up to 150°C)

3.123MWh

Inverter

Inverter Diagram SN:

03/05/2022 Day Month Year Total Export

Select Parameters(6)

DC analysis: all DC voltages and currents

DC Analysis AC Analysis

Output Analysis

Inverter(6)

- DC Voltage
  - DC Voltage PV1
  - DC Voltage PV2
- DC Current
  - DC Current PV1
  - DC Current PV2
- DC Power
  - DC Power
  - DC Power PV1
  - DC Power PV2



# Alarmas y reportes de generación



Conectar Oficina ● Conectar Oficina ID:100949

Alarm Status: All Grade: All Plant / inverter SN / alarm Search

Grade	Status	Plant Name	Inverter SN	Alarm Content	Alarm Code	Handling Method	Start Time	Operation
Hint	Restored	[Redacted]	010E21202280002	NO-Grid	1015	Recovered.No need to do	02/05/2021 05:05	<a href="#">Operation</a>
Hint	Restored	[Redacted]	010E21202280002	NO-Grid	1015	Recovered.No need to do	01/05/2021 21:09	<a href="#">Operation</a>
Hint	Restored	[Redacted]	010E21202280002	OV-G-F	1012	Recovered.No need to do	29/05/2021 19:21	<a href="#">Operation</a>
Hint	Restored	[Redacted]	010E21202280002	OV-G-F	1012	Recovered.No need to do	18/05/2021 19:58	<a href="#">Operation</a>

20/page Total 4 < 1 > Go to 1

Report Full Chart Form

Plant Report

Energy Report Export

Inverter history report

Report Type **Monthly Report** Annual Report Total Report Select Time 06/2021

Hour	Yield (kWh)	Earning (ARS)	Full Load Hours (h)
01	350	350	3.5
02	350	350	3.5
03	400	400	3.5
04	400	400	3.5
05	150	150	1.5
06	150	150	1.5
07	250	250	2.5
08	450	450	4.5
09	350	350	3.5
10	250	250	2.5

# Datalogger S3-WiFi-ST



## Ventajas básicas

- ☀ Fácil de instalar y operar
- ☀ Hecha en casa
- ☀ Botón reset
- ☀ Amplia cobertura de red
- ☀ Soporta conexión 1 – 10 inversores
- ☀ **Compatibilidad exclusiva con SolisCloud**



# Soluciones de monitoreo C&I



# Datalogger S2-WL-ST



## Ventajas básicas

- ☀️ Fácil de instalar y operar
- ☀️ Hecha en casa
- ☀️ Botón reset
- ☀️ Amplia cobertura de red
- ☀️ Soporta conexión 1 – 10 inversores
- ☀️ Conexión WiFi y Lan
- ☀️ **Compatibilidad exclusiva con SolisCloud**

# PARTE 3

## Servicio y Soporte





# ¿Dónde puedo encontrar la información?

A screenshot of the Solis website. The browser address bar shows "ginlong.com/mx". The navigation menu includes "Inversor fotovoltaico", "Solución", "Servicio y soporte", "Exploración empresarial", and "Sobre nosotros". A dropdown menu is open under "Servicio y soporte", listing "Descargar", "Servicio postventa", "Monitoreo", "Diseño de planta fotovoltaica", and "Preguntas más frecuentes". The main content area features a QR code and the text "Favor de escanear para conversar con **servicio y soporte**".

← → ↻ [ginlong.com/mx](https://ginlong.com/mx) 🔍 🌐 ⚙️ 🏠



Inversor fotovoltaico | Solución | **Servicio y soporte** | Exploración empresarial | Sobre nosotros 🔍 🇲🇽

- Descargar
- Servicio postventa
- Monitoreo
- Diseño de planta fotovoltaica
- Preguntas más frecuentes

Favor de escanear para conversar con **servicio y soporte**

# ¿Dónde puedo encontrar la información?



solis Inversor fotovoltaico Solución Servicio y soporte Exploración empresarial Sobre nosotros  

Home > Servicio y soporte  

- Corporate Brochure >
- Especificación técnica de el producto >**
- Producto manual >**
- Certificado >**
- Imagen del producto >
- Monitoreo >
- Vídeo de Instalación >
- Folleto corporativo >
- seminarios >

Solis\_Corporate\_Brochure\_MEX\_V1.3\_2022\_05  
Formato: PDF Hora: 09/10/21 [Vista previa](#) [Descargar](#)

# ¿Dónde puedo encontrar la información?



Inversor fotovoltaico

Solución

Servicio y soporte

Exploración empresarial

Sobre nosotros



Home > Servicio y soporte

Razones de la baja generación de energía de las plantas fotovoltaicas

Corporate Brochure >

Especificación técnica de el producto >

Producto manual >

Certificado >

Imagen del producto >

Monitoreo >

Vídeo de Instalación >

Folleto corporativo >

**seminarios** >

Seminario Solis Episodio 50: ¿Cómo se adaptan los inversores a los módulos fotovoltaicos...

Formato: PDF Hora: 29/12/22

[Vista previa](#) [Descargar](#)

Seminario Solis, Episodio 49: Influencia del acimut y la inclinación en el rendimiento...

Formato: PDF Hora: 28/11/22

[Vista previa](#) [Descargar](#)

Seminario Solis, Episodio 48: Inversor tarda en arrancar; Solución de problemas y p...

Formato: PDF Hora: 21/12/22

[Vista previa](#) [Descargar](#)

Seminario Solis Episodio 47: Brinde mantenimiento regular al ventilador externo del...

Formato: PDF Hora: 27/09/22

[Vista previa](#) [Descargar](#)

Seminario Solis, Episodio 46: Asegurar que la polaridad de CC esté correctamente c...

Formato: PDF Hora: 05/08/22

[Vista previa](#) [Descargar](#)

Seminario de Solis Episodio 45: Requisitos de selección de la capacidad de las bater...

Formato: PDF Hora: 19/07/22

[Vista previa](#) [Descargar](#)

La Importancia del Uso de Cables Fotovoltaicos en Sistemas Fotovoltaicos - Semina...

Formato: PDF Hora: 27/06/22

[Vista previa](#) [Descargar](#)

# ¿Dónde puedo encontrar la información?



The banner image shows a solar panel array on the left, a solar inverter in the center, and the Solis logo on the right. A "Website" button is visible in the bottom right corner of the banner area.

 **Solis Latam**  
@SolisLatam  
3,270 suscriptores

**Suscribirse**

PÁGINA PRINCIPAL   **VIDEOS**   LISTAS DE REPRODUCCIÓN   COMUNIDAD   CANALES   INFORMACIÓN >

**Subidos recientemente**   Popular

# ¿Dónde puedo encontrar la información?



PRODUCTOS Y SERVICIOS    SERVICIOS    CASOS DE ÉXITO    COMPLEMENTOS    SERVICIOS    SERVICIOS

<p>Garantías y servicio post venta Solis 198 vistas · hace 1 año</p>	<p>Caso Solis: Instalación en Fábrica Akzo Nobel México 172 vistas · hace 1 año</p>	<p>Inversor Solis híbrido RHI-1P(5-10)K-HVES-5G 811 vistas · hace 1 año</p>	<p>Soluciones para Colombia 174 vistas · hace 1 año</p>
<p>Migración a la nueva plataforma de monitoreo 'SolisCloud' 1,658 vistas · hace 1 año</p>	<p>Lanzamiento inversor 75 100kW 53 vistas · hace 1 año</p>	<p>Inversor Híbrido Solis HV 286 vistas · hace 1 año</p>	<p>Solución Zero Feed in con inversores Solis y el nuevo Export... 469 vistas · hace 1 año</p>
<p>¿Por qué elegir inversores Solis? 65 vistas · hace 1 año</p>	<p>NUEVO Inversor trifásico para red 208 a 240 VCA de 60kW 47 vistas · hace 1 año</p>	<p>Configuración de modos de trabajo 139 vistas · hace 2 años</p>	<p>Restablecimiento de contraseña 27 vistas · hace 2 años</p>
<p>Configuración encendido/apagado 57 vistas · hace 2 años</p>	<p>Ajuste de potencia de salida 81 vistas · hace 2 años</p>	<p>Configuración definida por el usuario 85 vistas · hace 2 años</p>	<p>Configuración de hora 23 vistas · hace 2 años</p>

# Proceso de servicio de garantía

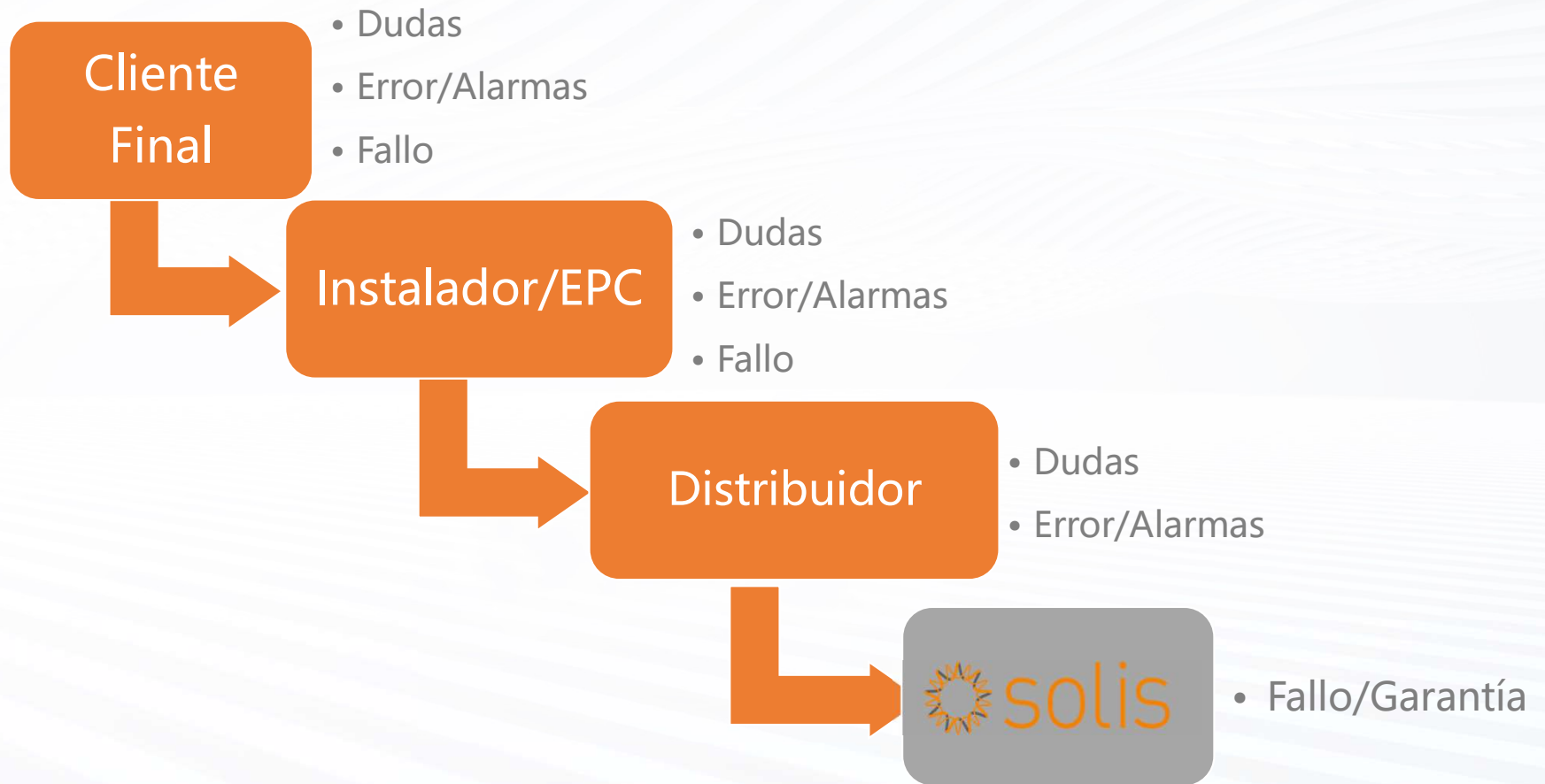

# Checklist:



Checklist de revisión post-venta C&I		
Información General		
Nombre del cliente / Empresa:	Arturo Gomez	Soles Dorados
Distribuidor:	(Nombre de tu distribuidor)	
Fecha de instalación:	25/12/2022	
País:	Colombia	
Modelo:	Solis-20K-LV-5G	
#SN del Inversor / #SN del Logger:	110DC219A090001	N/A
Capacidad total instalada KW:	20 KW	
Datos del panel:	(Modelo y potencia del panel)	
Configuración del panel:	1 cadena de 600v, 3 cadenas de 560v	
Alarmas en el equipo:	UN-G-V01	NO-GRID
Descripción breve de la falla:	El equipo se alarma cuando la red esta muy baja	
Acompañar las siguientes mediciones con sus respectivas evidencias fotográficas ó video, diagrama unifilar y enviar por correo a su distribuidor local con su respectivo checklist.		

Información instalación

	Lado DC									
	MPPT 1		MPPT 2		MPPT 3		MPPT 4		MPPT 5	
	String 1	String 2	String 1	String 2	String 1	String 2	String 1	String 2	String 1	String 2
Voc (V) voltaje por string	607.1v		560.5v	560.5v	560.5v					
Isc (I) corriente por string										
Medición por String a PE	(+)	(+)	(+)	(+)	(+)	(+)	(+)	(+)	(+)	(+)
	4		5.5	5.5	7.8					
	(-)	(-)	(-)	(-)	(-)	(-)	(-)	(-)	(-)	(-)
	4.10		5.70	5.5	7.80					
	MPPT 6		MPPT 7		MPPT 8		MPPT 9		MPPT 10	
	String 1	String 2	String 1	String 2	String 1	String 2	String 1	String 2	String 1	String 2
Voc (V) voltaje por string										
Isc (I) corriente por string										
Medición por String a PE	(+)	(+)	(+)	(+)	(+)	(+)	(+)	(+)	(+)	(+)
	(-)	(-)	(-)	(-)	(-)	(-)	(-)	(-)	(-)	(-)

Lado DC

Inversor										
¿Existe continuidad entre + y - de cada serie de cada mppt?	SI/NO	¿Cual serie? (Cual mppt)								
Imagen de la placa del Inversor	*	Imagen del STD seleccionado	*							
Imagen general de la instalación	*	Videos de la falla/comportamiento	*							
Imagen del Inversor instalado	*									
Lado AC - Red										
Medición de voltaje a la red	L1-L2	L1-N	L2-N	L1-PE	L2-PE	N-PE	L1-L3	L2-L3	L3-N	L3-PE
	213.00			122.20	122.50		211.70	211.80		123.00
Frecuencia (Hz)	59 HZ									

Lado AC e Inversor

# Nuevo chatbot de servicio

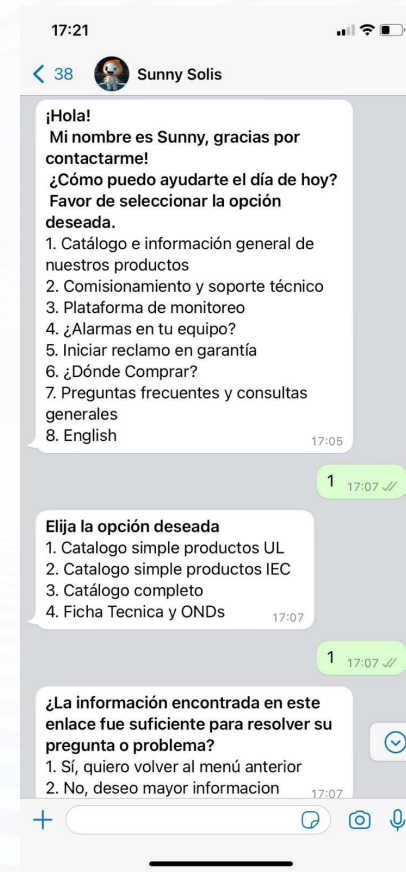



# PARTE 4

Q&A





# Gracias

[www.solisinverters.com](http://www.solisinverters.com)  
[@solislataam](https://www.instagram.com/solislataam)

