



VIII CONGRESO
INTERNACIONAL

Incorporación de **BATERÍAS** en el
dimensionamiento de los sistemas,
una realidad que no se puede aplazar

Almacenamiento energético a gran escala
(Hibridación de Parques con Litio, Stand
Alone y uso de baterías para una gestión
inteligente de la energía)



ÍNDICE



ESTRATEGIA DE ALMACENAMIENTO



LÍNEAS ACTUACIÓN



APLICACIÓN DEL ALMACENAMIENTO



MERCADO REGULATORIO



CADENA DE VALOR ALMACENAMIENTO



MODELO DE NEGOCIO

ESTRATEGIA ALMACENAMIENTO



Marco de la estrategia

- ▶ El Marco Estratégico de Energía y Clima define la senda para la transición hacia la neutralidad climática, que implica una profunda transformación del sistema energético hacia un modelo descentralizado y flexible, basado en energías renovables.
- ▶ La variabilidad de estas tecnologías requiere soluciones que aporten flexibilidad al sistema, para garantizar la seguridad, calidad y economía del suministro de energía. En este escenario, el almacenamiento supone una tecnología clave para lograr una plena descarbonización del sistema energético y una efectiva integración de las tecnologías renovables.
- ▶ Se trata, por tanto, de uno de los retos futuros de la Transición Energética que está recibiendo un fuerte impulso, a través del “Paquete de Energía limpia para todos”.

APLICACIONES DE LAS TECNOLOGÍAS DE ALMACENAMIENTO



CADENA DE VALOR DEL ALMACENAMIENTO DE ENERGÍA

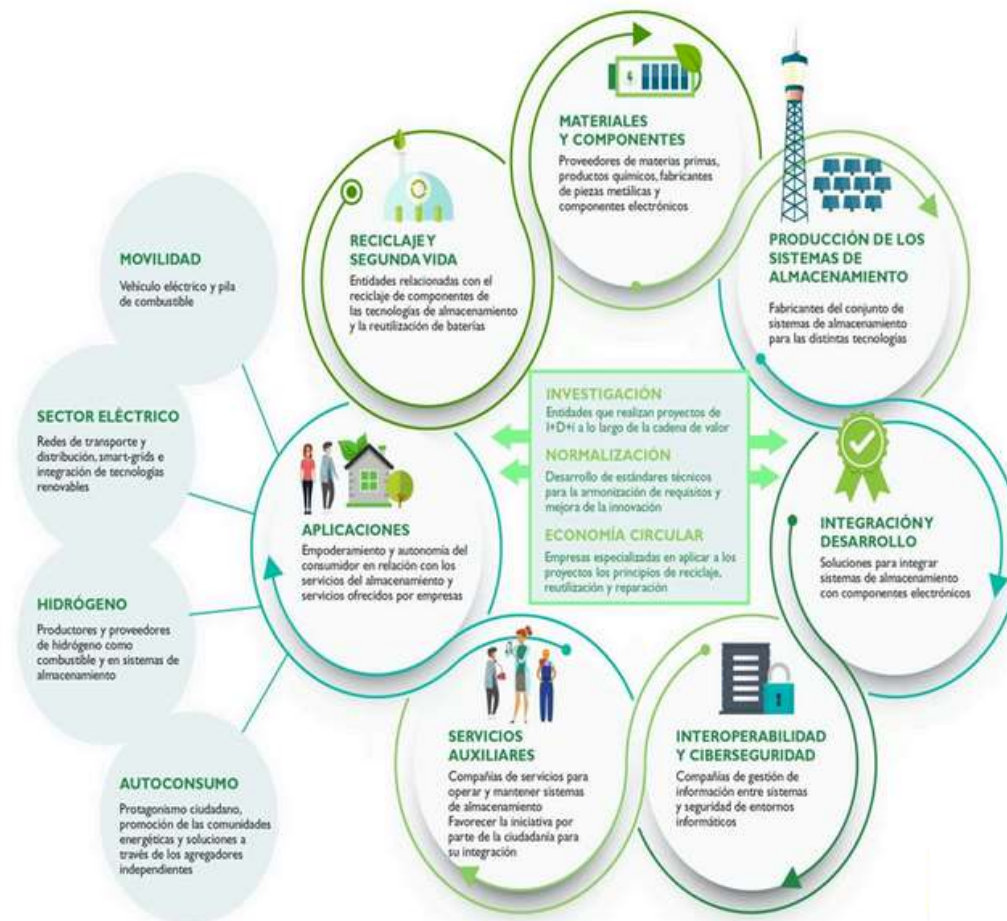

ALMACENAMIENTO DE ENERGÍA: LÍNEAS DE ACTUACIÓN

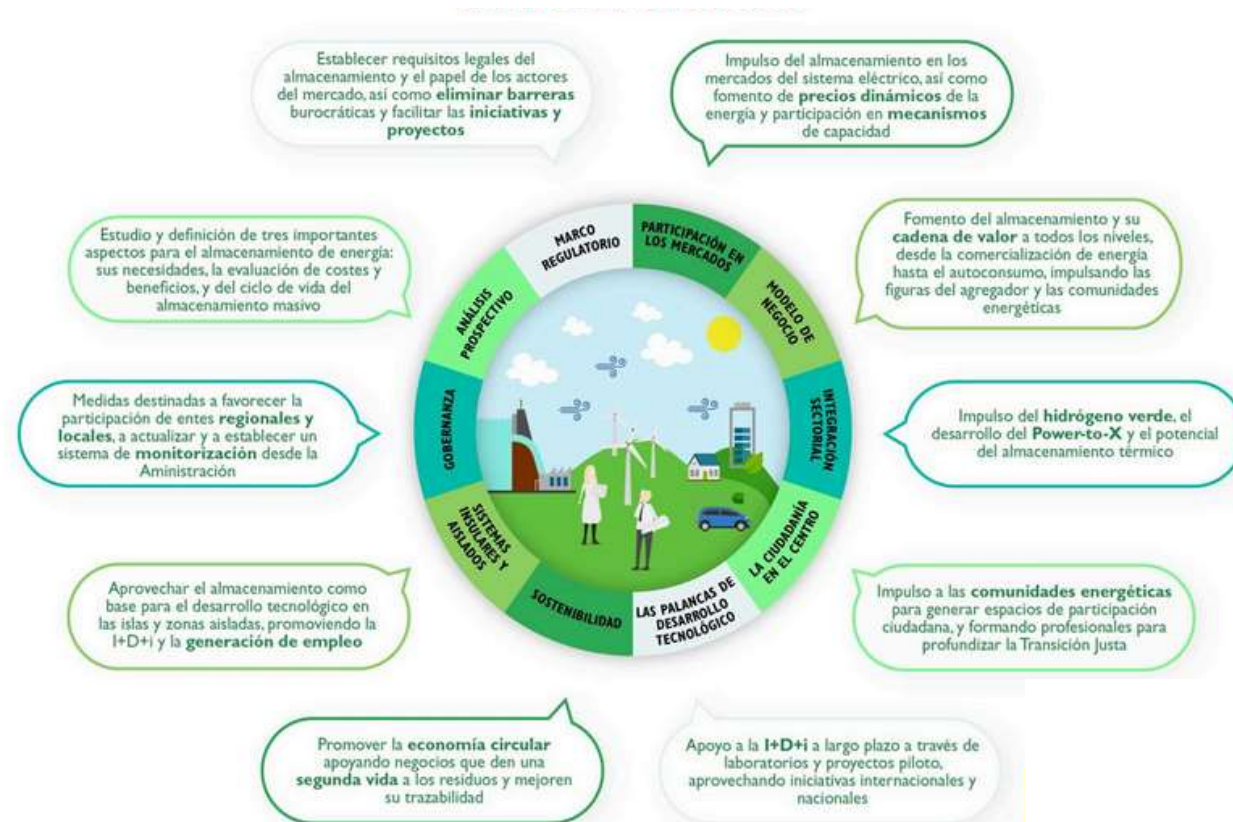

EL MARCO REGULATORIO Y LA PARTICIPACIÓN EN LOS MERCADOS

Medidas para desarrollar la Estrategia de Almacenamiento

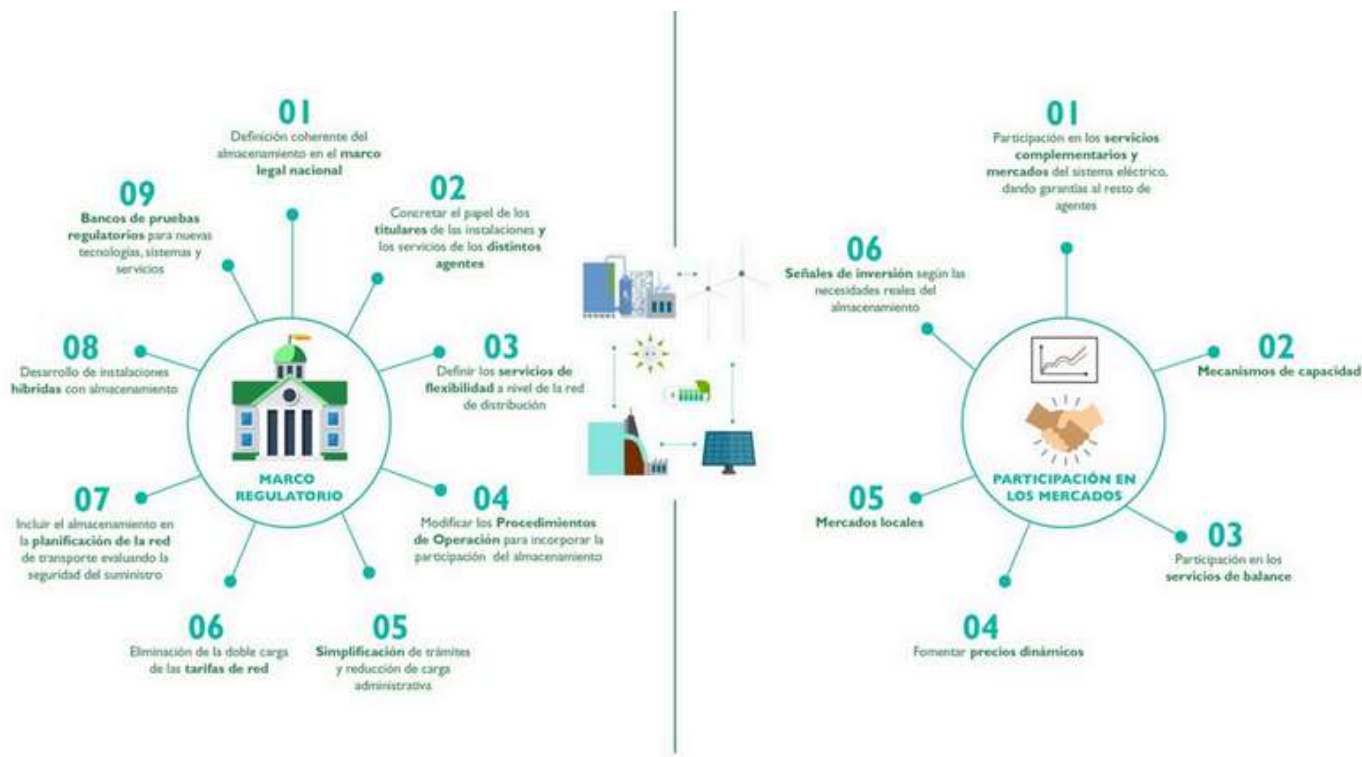

MODELO DE NEGOCIO

Medidas para desarrollar la Estrategia de Almacenamiento



LA INTEGRACIÓN SECTORIAL

Medidas para desarrollar la Estrategia de Almacenamiento

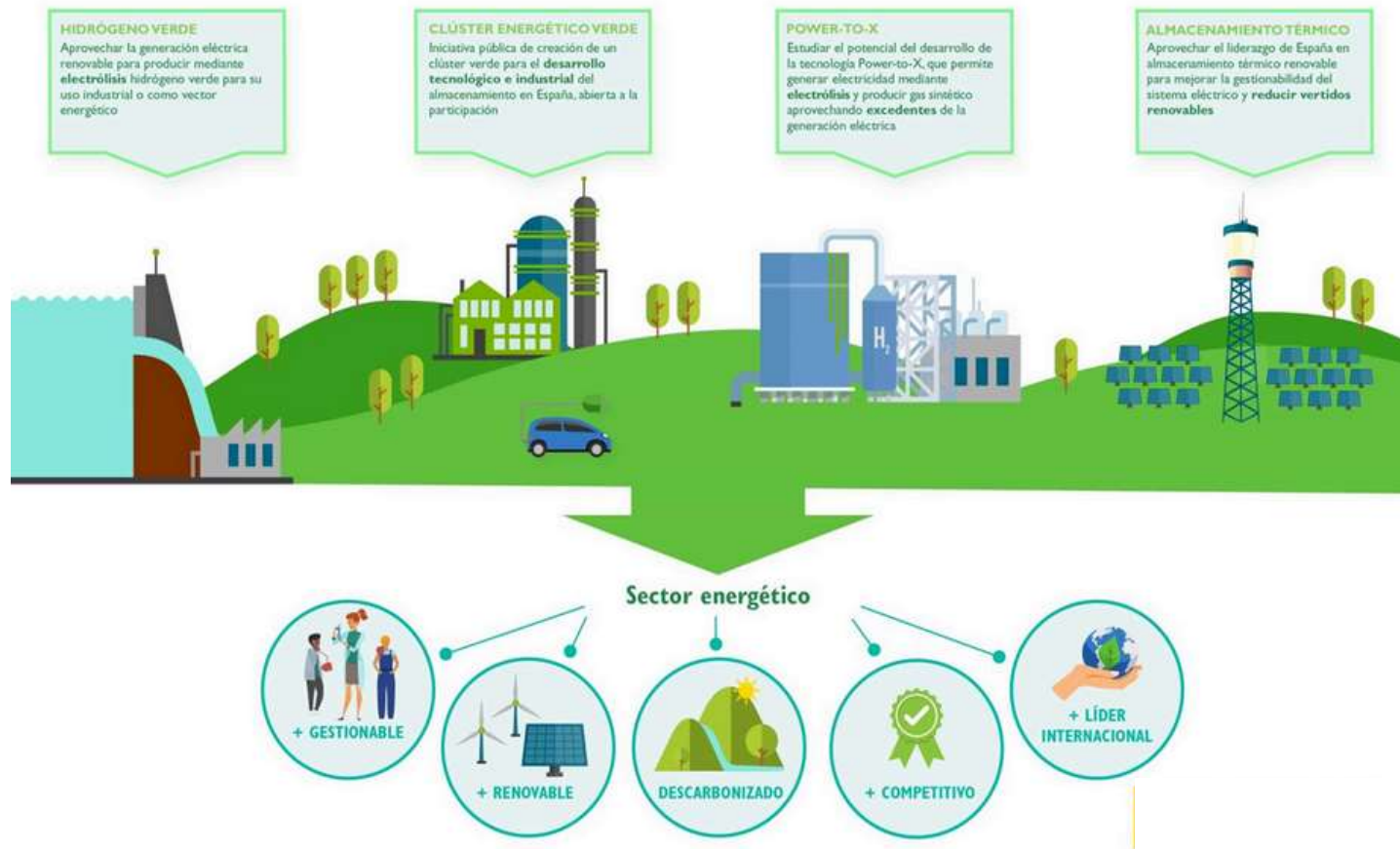

¡MUCHAS GRACIAS POR SU ATENCIÓN!

Javier Rodríguez Lizcano
CEO SOLARBOX

 +34 619 92 68 05

 direccion@solarbox.es

 www.solarbox.es



VIII CONGRESO
INTERNACIONAL

Incorporación de **BATERÍAS** en el
dimensionamiento de los sistemas,
una realidad que no se puede aplazar

